

3.1

Comportas

COMPORTAS

APLICAÇÃO

Utilizada para liberar ou interromper o fluxo de líquidos ou com duplo sentido de fluxo.

DESCRIÇÃO

Composta por folhas, guias, encosto, pedestal de manobra, haste com rosca tipo ACME, vedação por encunhamento ou em borracha SBR com formato de nota musical ou por tiras de UHMW (Ultra High Molecular Weight) e acionamento, que pode ser:

- **Manual:** feito por volante;
- **Motorizado:** com atuador elétrico;
- **Pistão:** pneumático ou hidráulico.

DIMENSÃO PADRÃO

A ECOSAN dimensiona o equipamento conforme a necessidade ou especificação técnica do cliente.

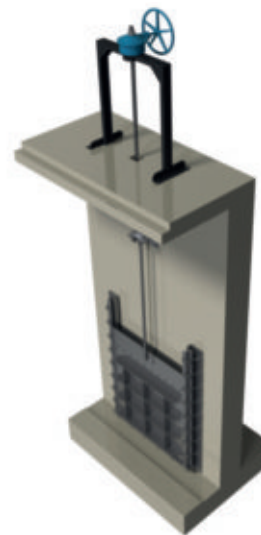

ECOSAN do Brasil®

MONTAGEM:

- Versão flangeada (parede);
- Versão embutida (com grauteamento).

COMPONENTES:

- **Folhas:** aço inoxidável, aço carbono, alumínio ou fibra de vidro;
- **Guias:** aço inoxidável, aço carbono, alumínio ou fibra de vidro;
- **Pedestal ou cavalete:** aço galvanizado a quente;
- **Fuso:** aço inoxidável;
- **Fechamento lateral:** bronze ou neoprene;
- **Fechamento inferior:** neoprene.

